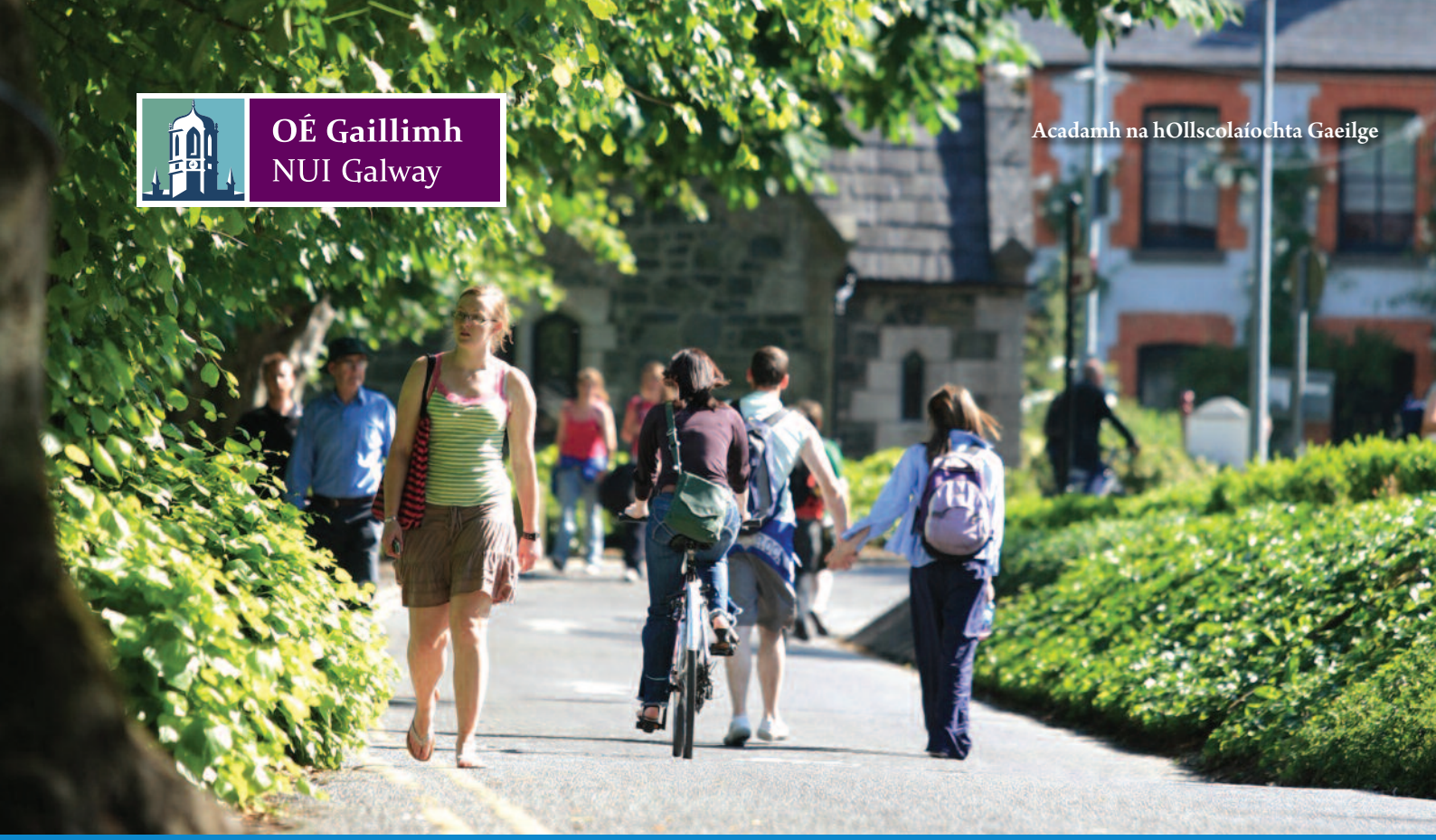

OÉ Gaillimh
NUI Galway

Acadamh na hOllscolaíochta Gaeilge

Ardscileanna Gaeilge do Mhúinteoirí (Teastas Iarchéime)

Beidh an teastas iarchéime seo á thairiscint go páirtaimseartha ag Ollscoil na hÉireann, Gaillimh ag Leibhéal 9 den Chomhchreat Náisiúnta Cáilíochta do mhúinteoirí cáilithe ar mhian leo cur lena scileanna teanga agus ardchumas cruinnis agus úsáide teanga a shaothrú i gcomhthéacsanna teagaisc agus foghlama. Beidh sé oiriúnach d'oidí bunscoile agus iar-bhunscoile, do mhúinteoirí Gaeilge agus do mhúinteoirí atá ag teagasc ábhair trí Ghaeilge i ngaelscoileanna, i ngaelcholáistí agus i scoileanna Gaeltachta.

Cuspóirí an chláir:

- Cumas scileanna éagsúla teanga agus litearthachta a shaothrú a fhónfaidh suíomhanna oideachais ina mbeidh ardchumas Gaeilge ag teastáil.
- Sainscileanna aistriúcháin a shaothrú le cur ar chumas na rannpháirtithe feidhmiú go héifeachtach agus go muiníneach sa seomra ranga.
- Bonn anailíse agus léargais a chothú a bheidh ina chrann taca do mhúinteoirí atá ag iarraidh acmhainní foghlama Gaeilge a chruthú chomh maith le straitéisí feasachta agus saibhrithe teanga a fhorbairt.

Modúil an chúrsa:

Ardchruinneas Scríofa & Labhartha 1

An tAistriúchán & Téarmaíocht an tSeomra Ranga

Ardchruinneas Scríofa & Labhartha 2

Tionscadal

Leibhéal an chúrsa: Teastas ag Leibhéal 9

Fad: Dhá bhliain go páirtaimseartha nó ar bhonn modúil aonair thar roinnt blianta.

Riachtanais iontrála: Bunchéim Dara hOnóracha, Grád 2 ag leibhéal 8, nó iarchéim ag leibhéal 9 san oideachas, nó iarrthóirí atá ag tabhairt faoi iarchéim san oideachas. (Is féidir le hiarrthóirí nach bhfuil na cáilíochtaí acadúla cuí acu, ach a bhfuil ar a laghad cúig bliana de thaithí ghairmiúil acu san earnáil oideachais iarratas a dhéanamh faoi chóras na hOllscoile d'Aitheantas don Réamhfhoghlaim [RPL])

Táillí: €1,800 don teastas iomlán.
D'fhéadfadh an táille seo athrú i rith na bliana. Is féidir eolas faoi tháille reatha an chláir a fháil ar www.nuigalway.ie/fees.

Conas iarratas a dhéanamh: www.pac.ie/nuigalway

Cód PAC: GYA59

Spriocdháta: Níl aon dáta deiridh leagtha síos ag OÉ Gaillimh maidir le glacadh le hiarratais (seachas i gcásanna eisceachtúla). Eiseofar tairiscintí ar bhonn leanúnach. Cuirtear ina luí ar iarrthóirí iarratais a dhéanamh chomh luath agus is féidir. Chun na mionsonraí ar fad a fheiceáil maidir le cathain agus conas iarratas a dhéanamh, féach www.nuigalway.ie/postgrad/assessmentdates

www.oegaillimh.ie/acadamh

OÉ Gaillimh
NUI Galway

Sainghnéithe:

Déanfar an cúrsa a reáchtáil ar bhonn na foghlama cumaisc trí mhodúil an chúrsa a sheachadadh ar líne. Ní mór d'iarrthóirí ríomhaire agus ceangal leathanbhanda a bheith acu chun páirt a ghlacadh sa chúrsa seo.

Líon mac léinn:

Glacfar le 20 mac léinn ar an gcúrsa seo.

Eolas breise:

Beidh deis ag rannpháirtithe an clár a chríochnú thar dhá bhliain acadúla nó modúil aonair den chúrsa a ghlacadh in imeacht roinnt blianta agus iad a chur i dtreo na cáilíochta iomláine.

Beidh ceardlanna míosúla ar siúl ar champas Ollscoil na hÉireann, Gaillimh freisin.

Deiseanna fostaíochta:

Rachaidh an cháilíocht bhreisoiliúna seo go mór chun tairbhe rannpháirithe ina gcuid oibre reatha i mbunscoileanna agus iar-bhunscoileanna, mar mhúinteoirí Gaeilge agus dóibh siúd atá ag teagasc ábhair trí Ghaeilge i ngaelscoileanna, i ngaelcholáistí agus i scoileanna Gaeltachta. Cuirfidh an cháilíocht go mór le hinfhostaitheacht chéimithe an chúrsa freisin.

Tuilleadh Eolais:

An Dr Dorothy Ní Uigín,
Acadamh na hOllscolaíochta Gaeilge,
Ollscoil na hÉireann, Gaillimh.
t: +353 91 493 493
r: dorothy.niuigin@oegaillimh.ie

www.oegaillimh.ie/acadamh