be fair

Cothrom na Féinne
Diúltaigh don chiníochas

TÁ GACH PÁISTE difriúil

Haigh!

Tarraing pictiúr díot féin anseo

MISE

Is le

an Leabhrán seo!

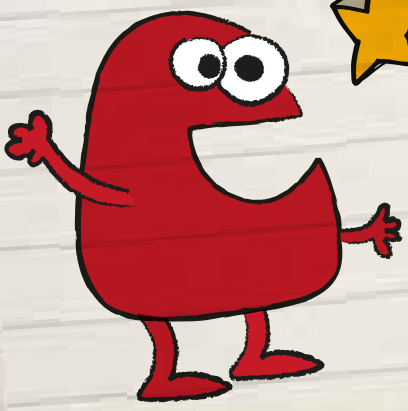

TÁ GACH PÁISTE ar comhchéim

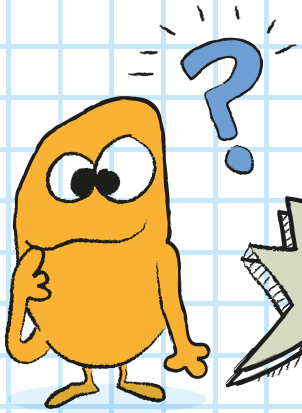

CAD IS ciníochas ANN?

Ciníochas: a bheith **drochbhéasach** nó **gránna** le daoine eile mar:

GO BHFUIL DATH A GCRAICINN DIFRIÚIL

go labhraíonn siad ar bhealach difriúil

go gCREIDEANN siad i rudaí difriúla

gur as tír dhifriúil iad

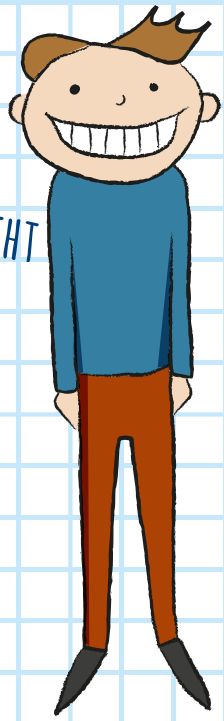

DÉANANN CINÍOCHAS IARRACHT **brón** A CHUR AR DHAOINE FAOI NA RUDAÍ SIN AR CHEART DÓIBH **bród** A CHUR ORTHU ...

BÍ BRÓDÚIL

... MAR SHAMPLA, A dtír dhúchais NÓ **dath** A GCRAICINN

Cad as DUIT?

Nasc na daoine cáiliúla seo lena n-áit bhreithe

USAIN BOLT
(fear fíorthapa)

(leid: 'Hermione' i 'Harry Potter')

BRUNO MARS
(popréalta)

Is as

mé

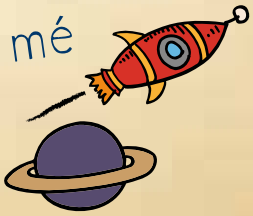

CONAS A mhothaíonn TÚ?

Aimsigh 4 fhocal anseo a léiríonn mar a mhothófá, dá mbeadh duine ag labhairt nó ag plé go ciníoch leat:

Tosaigh anseo. Ceangail na litreacha le líne. Téigh suas síos, ar dheis nó ar chlé - pé bealach is mian leat ...

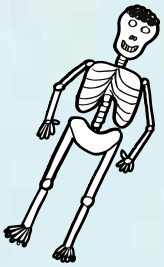

U	A	I	G	N	E
O	E	S	N	Á	A
B	R	Ó	N	I	S
D	H	E	A	R	P
A	L	G	A	E	É

FÍRIC FHÍORSHUIMIÚIL

ARBH EOL DUIT?

Is lí í meilinin a thugann dath don chraiceann agus don ghruaig. Tugann sí dath freisin d'imreasc na súile, do chleití agus do ghainní éisc! Bíonn lí i mbeagnach gach uile rud beo, seachas **damháin alla!**

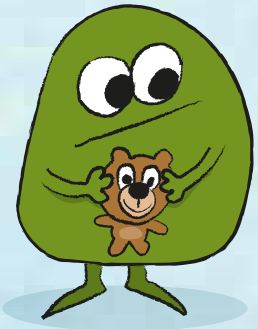

Haigh!
SPRAOI
BÍ BRÓDÚIL
TOGHA
thar barr
haigh
Haigh!
BÍ BRÓDÚIL
AIMSIGH mé.
Cé mhéad saighead a fheiceann tú??
Haigh!
Haigh!
Haigh!

cad as DOMSA?

Tarraing líne ó na béilí difriúla go dtí a dtír **dhúchais**

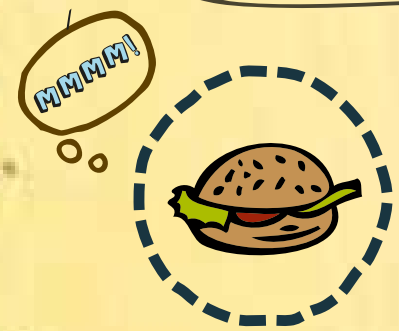

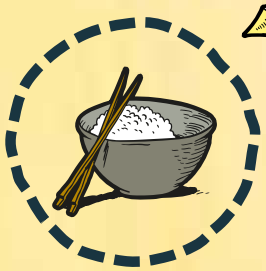

An Ghearmáin

An Chéinia

An tSeapáin

... agus tarraing líne ó ainm na dtíortha seo go dtí an tír féin ar an léarscáil

befair
Cothrom na Féinne
Diúltaigh don chiníochas

"Cé go bhfuil creidimh dhifriúla againn, teangacha difriúla againn, dath craicinn difriúil againn, is den aon chine daonna amháin sinn.."

Kofi Annan

(BUAITEOIR DHUAIS NOBEL NA SÍOCHÁNA)

Críochnaigh an scéal...

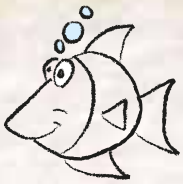

Seo tús scéil

faoi chailín a tháinig abhaile ón scoil, lá amháin, agus í ag gol. "Cad atá ort?' arsa a Mamaí...

Úsáid NA FOCAIL SEO:

DIFRIÚIL

Bulaí

LAOCH

Cothrom na Féinne

Fíric

FHÍORSHUIMIÚIL

Tá sé beagnach dodheánta do theanga a CHUIMILT de d'uillinn féin (bain triail as... más féidir leat í a dhéanamh, is duine ar leith tú!)

CONAS deireadh A CHUR LEIS an gciníochas

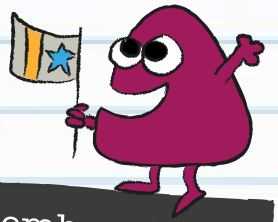

*Chomh maith le méarloirg ar leith a bheith ag daoine, tá teangalorg ar leith acu freisin!

- Cuimhnigh – tá gach páiste difriúil agus tá meas ag dul do gach páiste
- Ná habair rudaí ciníocha, ná hinis jócanna ciníocha
- Déan cinnte de nach bhfágtar páistí ar Lár, ar scoil ná lasmuigh den scoil

Má cheapann tú go bhfuil daoine drochbhéasach nó gránna leat féin nó le páistí eile:

- Labhair le múinteoir, le **TUISMITHEOIR** nó le duine fásta eile
- Abair leis na páistí gur féidir leo labhairt leat agus brath **ORT**
- Abair leis na daoine a deir rudaí ciníocha, a insíonn jócanna ciníocha nó a bhíonn gránna, **NACH N-AONTAÍONN** tú leo

be fair
Cothrom na Féinne
Diúltaigh don chiníochas

Curtha ar fáil ag Ionad Taighde na bPáistí agus Scoil na hOibre Sóisialta agus Beartas Sóisialta, Coláiste na Tríonóide, Baile Átha Cliath.

An Chomhairle um Oideachas Gaeltachta & Gaelscolaíochta

Freagraí ar an gcuardach focal: EAGLA (roinn dhul ar scoil), NÁIRE, UAIGNEAS agus BRÓN.
Tá 28 saighead i bhfolach sa phictiúr.
Tagann burgair ó S.A.M., spaigití ón lodáil agus rís ón tSín.