Foinse.ie

An Chomhairle um Oideachas Gaeltachta & Gaelscolaíochta

Am Dinnéir

Tá Mamaí ag ullmhú an dinnéir.

Deir Liam le Mamaí go bhfuil ocras air.

“Tabhair dom an salann, más é do thoil é,” arsa Daidí le Liam.

Tá Clíona agus Liam ina suí ag an mbord.

Cuireann Clíona ceist ar Mhamaí an bhfuil an dinnéar réidh fós.

Seanfhocal
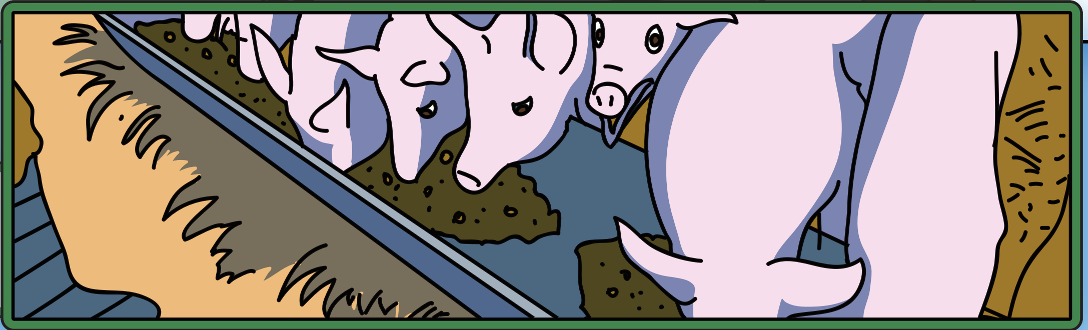
Is iad na muca ciúine a itheann an mhin.